

DI PČR:		11-05-2026	
POLICIE ČESKÉ REPUBLIKY KRAJSKÉ ŘEDITELSTVÍ POLICIE JIHOČESKÉHO KRAJE 24 ÚZEMNÍ ODBOR ČESKÉ BUDĚJOVICE DOPRAVNÍ INSPEKTORÁT POŠTOVNÍ PŘIHRÁDKA 125 371 05 ČESKÉ BUDĚJOVICE			
Dopravně inženýrské opatření			
Rekonstrukce vodovodu - MK Krátká, Dlouhá - Hrdějovice			
Zadavatel: Š+H Bohunice, p. Roman Božovský, tel: 725 888 005		 DOPRAVNÍ ZNAČENÍ	
Zpracoval: Jiří Kubeš ml.	Dne: 08.05.2026		
Email: technik@signistav.cz	Poznámka:		
Telefon: +420 702 100 810	frézování za provozu		

Hrdějovice

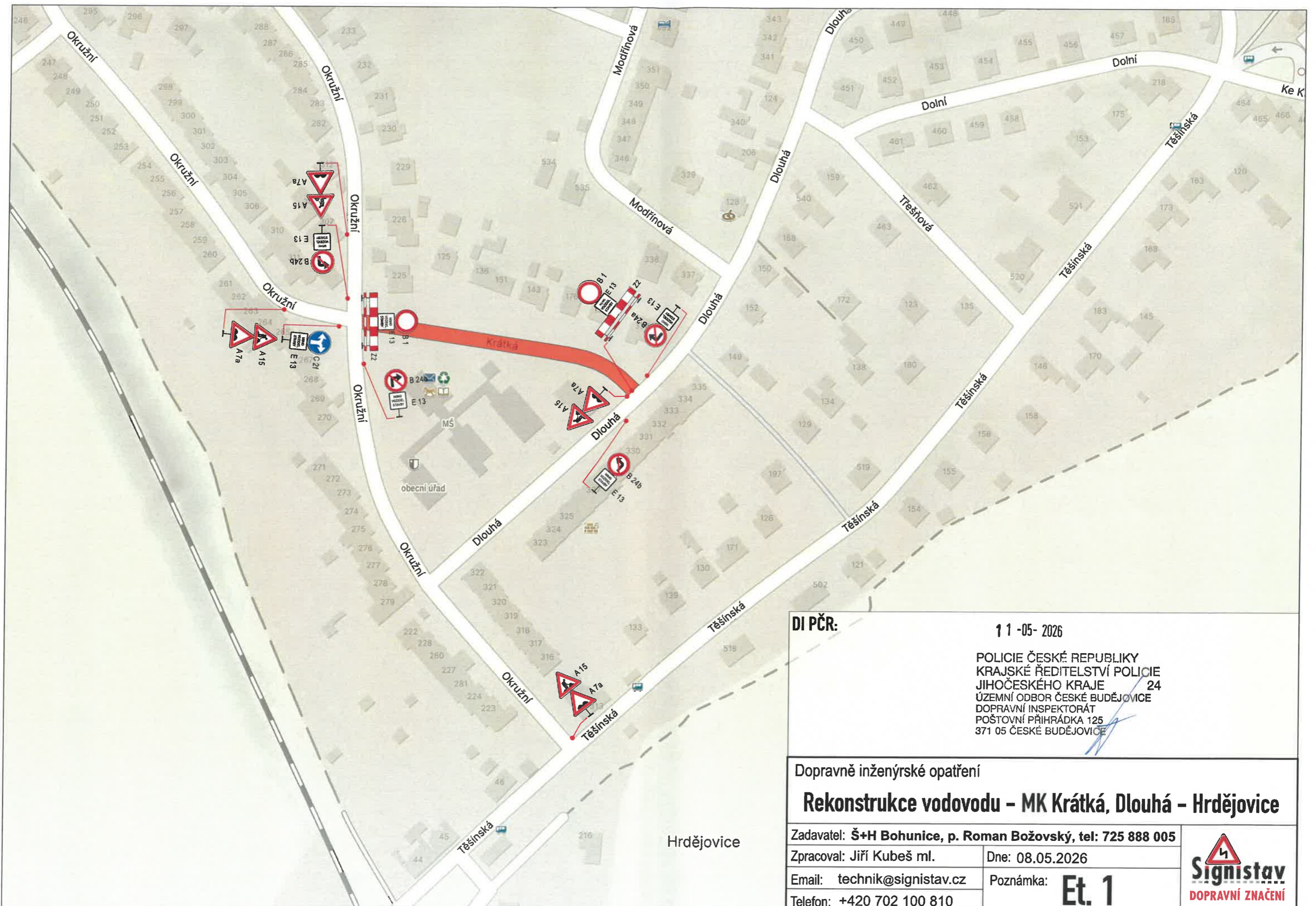

DI PČR: 11-05-2026

POLICIE ČESKÉ REPUBLIKY
 KRAJSKÉ ŘEDITELSTVÍ POLICIE
 JIHOČESKÉHO KRAJE 24
 ÚZEMNÍ ODBOR ČESKÉ BUDĚJOVICE
 DOPRAVNÍ INSPEKTORÁT
 POŠTOVNÍ PŘIHRÁDKA 125
 371 05 ČESKÉ BUDĚJOVICE

Dopravně inženýrské opatření

Rekonstrukce vodovodu - MK Krátká, Dlouhá - Hrdějovice

Zadavatel: Š+H Bohunice, p. Roman Božovský, tel: 725 888 005	
Zpracoval: Jiří Kubeš ml.	Dne: 08.05.2026
Email: technik@signistav.cz	Poznámka: Et. 1
Telefon: +420 702 100 810	



Signistav
DOPRAVNÍ ZNAČENÍ

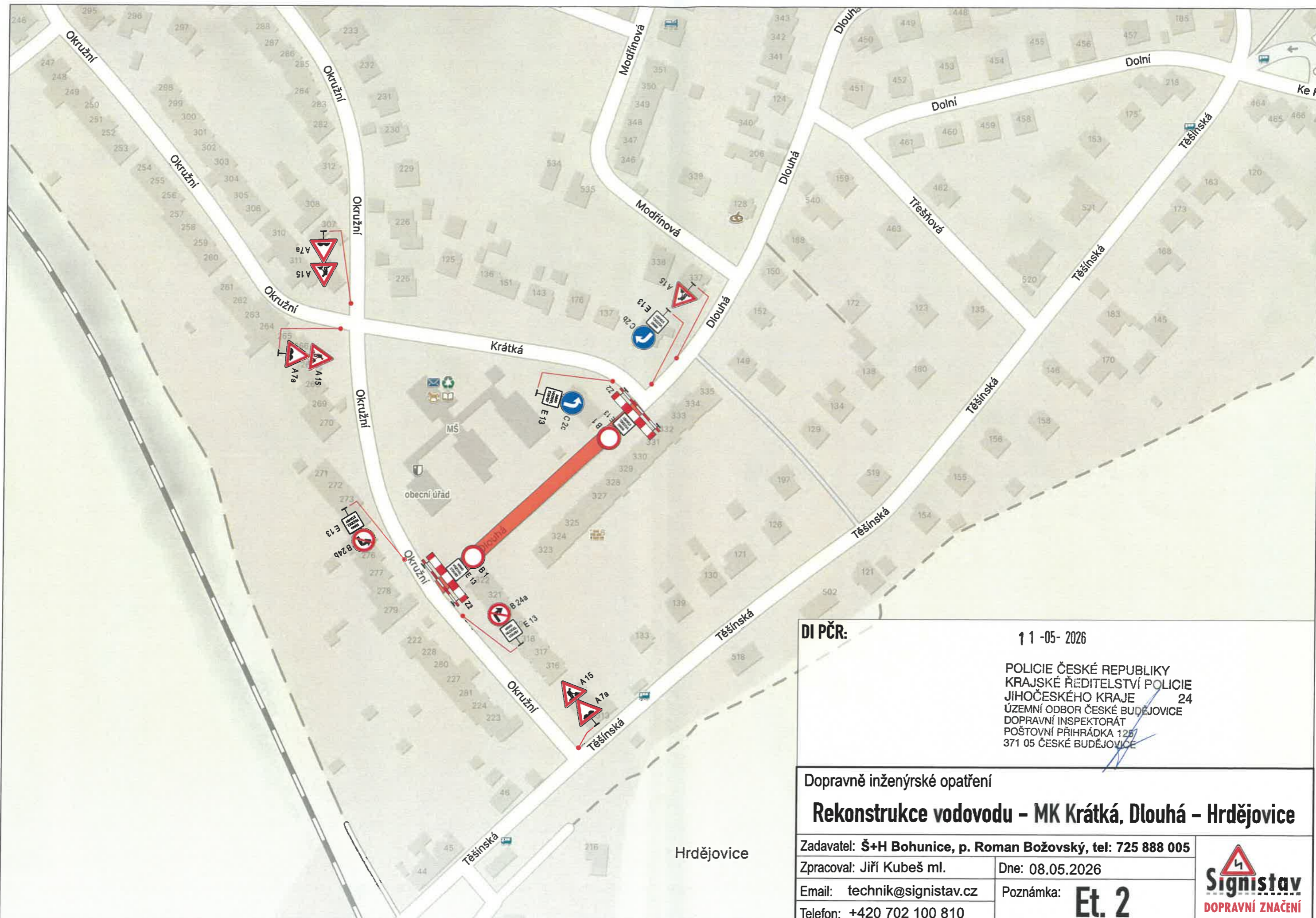

DI PČR: 11-05-2026

POLICIE ČESKÉ REPUBLIKY
 KRAJSKÉ ŘEDITELSTVÍ POLICIE
 JIHOČESKÉHO KRAJE 24
 ÚZEMNÍ ODBOR ČESKÉ BUDĚJOVICE
 DOPRAVNÍ INSPEKTORÁT
 POŠTOVNÍ PŘIHRÁDKA 125
 371 05 ČESKÉ BUDĚJOVICE

Dopravně inženýrské opatření

Rekonstrukce vodovodu - MK Krátká, Dlouhá - Hrdějovice

Zadavatel: Š+H Bohunice, p. Roman Božovský, tel: 725 888 005

Zpracoval: Jiří Kubeš ml. Dne: 08.05.2026

Email: technik@signistav.cz Poznámka: **Et. 2**

Telefon: +420 702 100 810



Hrdějovice

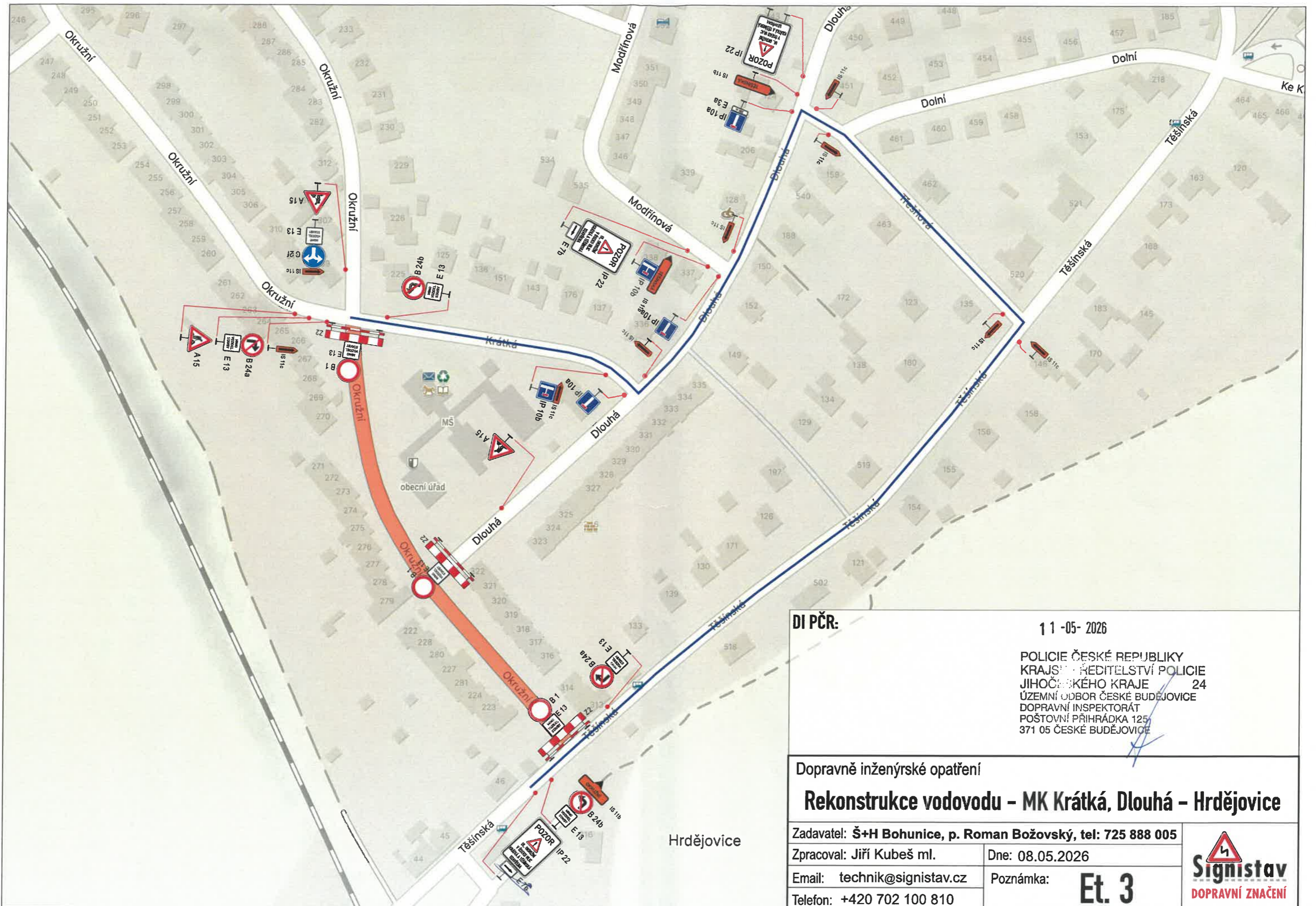

DI PČR:

11-05-2026

POLICIE ČESKÉ REPUBLIKY
 KRAJSKÉ ŘEDITELSTVÍ POLICIE
 JIHOČESKÉHO KRAJE 24
 ÚZEMNÍ ODBOR ČESKÉ BUDĚJOVICE
 DOPRAVNÍ INSPEKTORÁT
 POŠTOVNÍ PŘIHRÁDKA 125
 371 05 ČESKÉ BUDĚJOVICE

Dopravně inženýrské opatření

Rekonstrukce vodovodu - MK Krátká, Dlouhá - Hrdějovice

Zadavatel: Š+H Bohunice, p. Roman Božovský, tel: 725 888 005

Zpracoval: Jiří Kubeš ml.

Dne: 08.05.2026

Email: technik@signistav.cz

Poznámka:

Et. 3

Telefon: +420 702 100 810



Hrdějovice